6. Siegener

Weihnachts-SINGEN

im Leimbachstadion

Samstag, **16.12.2023** 16:30 Uhr

Digitales Liedheft

Lieder...

Lieder...

1. LEISE RIESELT DER SCHNEE
2. WIR SAGEN EUCH AN DEN LIEBEN ADVENT
3. YOU´LL NEVER WALK ALONE
4. VOM HIMMEL HOCH, DA KOMM ICH HER
5. GO TELL IT ON THE MOUNTAINS
6. MACHE DICH AUF UND WERDE LICHT (KANON)
7. HAND IN HAND
8. ALLE JAHRE WIEDER
9. O TANNENBAUM
10. JINGLE BELLS
11. IN DER WEIHNACHTSBÄCKEREI
12. FELIZ NAVIDAD
13. STILLE NACHT, HEILIGE NACHT

Digitales Liedheft

MUSIK

Es unterstützt uns die Brass-Band der Freien evangelischen Gemeinde Siegen-Geisweid mit Gesang von Roland Nöh und David Barth.

Alle sind herzlich eingeladen, nach Kräften mitzusingen!

BEGRÜSSUNG

Roland Schöler von Sportfreunde Siegen und Jens Brakensiek von der Arbeitsgemeinschaft der christlichen Kirchen stellen sich vor und begrüßen die Sängerinnen und Sänger

GEDENKEN

Gedenken an die Bombennacht vom 16.12.1944

1. LEISE RIESELT DER SCHNEE

Leise rieselt der Schnee
Leise rieselt der Schnee,
Still und starr liegt der See,
Weihnachtlich glänzet der Wald:
Freue Dich, Christkind kommt bald.

In den Herzen ist's warm,
Still schweigt Kummer und Harm,
Sorge des Lebens verhallt:
Freue Dich, Christkind kommt bald.

Bald ist heilige Nacht;
Chor der Engel erwacht;
Horch' nur, wie lieblich es schallt:
Freue Dich, Christkind kommt bald.

2. WIR SAGEN EUCH AN DEN LIEBEN ADVENT

Wir sagen euch an den lieben Advent.
Sehet, die erste Kerze brennt!
Wir sagen euch an eine heilige Zeit.
Machet dem Herrn den Weg bereit!
Freut euch, ihr Christen! Freuet euch sehr.
Schon ist nahe der Herr.

Wir sagen euch an den lieben Advent.
Sehet, die zweite Kerze brennt.
So nehmet euch eins um das andere an,
wie auch der Herr an uns getan!
Freut euch, ihr Christen! Freuet euch sehr.
Schon ist nahe der Herr.

Wir sagen euch an den lieben Advent.
Sehet, die dritte Kerze brennt.
Nun tragt eurer Güte hellen Schein
weit in die dunkle Welt hinein.
Freut euch, ihr Christen! Freuet euch sehr.
Schon ist nahe der Herr.

3. YOU'LL NEVER WALK ALONE

When you walk through the storm / Hold your head up high and don't be afraid of the dark / At the end of the storm there's a golden sky and the sweet silver song of a lark

Walk on through the wind, walk on through the rain / For your dreams be tossed and blown / Walk on, Walk on with hope in your heart / And you'll never walk alone, You'll never walk alone

Walk on, walk on with hope in your heart / And you'll never walk alone, You'll never walk alone

WEIHNACHTSGESCHICHTE

Steffen Mues (Bürgermeister der Stadt Siegen)

4. VOM HIMMEL HOCH

Vom Himmel hoch, da komm' ich her, ich bring' euch gute neue Mär,
der guten Mär bring' ich soviel, davon ich sing'n und sagen will.

Euch ist ein Kindlein heut geborn von einer Jungfrau auserkorn,
ein Kindelein so zart und fein, das soll eur Freud und Wonne sein.

Es ist der Herr Christ, unser Gott, der will euch führ'n aus aller Not,
er will eur Heiland selber sein, von allen Sünden machen rein.

Er bringt euch alle Seligkeit, die Gott der Vater hat bereit',
dass ihr mit uns im Himmelreich sollt leben nun und ewiglich.

So merket nun das Zeichen recht: die Krippe, Windelein so schlecht,
da findet ihr das Kind gelegt, das alle Welt erhält und trägt.

Des lasst uns alle fröhlich sein und mit den Hirten gehn hinein,
zu sehn, was Gott uns hat beschert, mit seinem lieben Sohn verehrt.

Lob, Ehr sei Gott im höchsten Thron, der uns schenkt seinen
eingen Sohn. Des freuen sich der Engel Schar' und singen uns
solch neues Jahr.

POETRY-BEITRAG

von der Wort-Künstlerin Sarah Marie

5. GO TELL IT ON THE MOUNTAIN

Go, tell it on the mountain, over the hills and everywhere
Go, tell it on the mountain, that Jesus Christ is born

While shepherds kept their watching over silent flocks by night
Behold throughout the heavens there shone a holy light
Go, tell it on the mountain ...

The shepherds feared and trembled: When lo! above the earth
Rang out the angels chorus, that hailed the Savior‘s birth
Go, tell it on the mountain ...

Down in a lowly manger the humble Christ was born
And God sent us salvation, that blessed Christmas morn
Go, tell it on the mountain ...

6. MACHE DICH AUF UND WERDE LICHT (KANON)

Mache dich auf und werde Licht,
mache dich auf und werde Licht,
mache dich auf und werde Licht,
denn dein Licht kommt!

WEIHNACHTEN IN 90 SEKUNDEN

Pfarrer M. Püttmann

7. HAND IN HAND

Hand in Hand von Sieg zu Sieg gehen wir den Weg gemeinsam /
Hand in Hand von Sieg zu Sieg werden wir zusammen stehen /
Hand in Hand egal was kommt mit viel Gefühl und noch mehr Herz /
Hand in Hand egal was kommt unter Tränen unter Schmerz /
wir bleiben Freunde Sportfreunde Siegen für immer Freunde /
Sportfreunde Siegen

Dieses Gefühl schweißt uns zusammen / Dieses Gefühl lässt uns hoffen und bangen / Ja wir kämpfen und wir leiden / wir sind wirklich zu beneiden / Mit Leib und Seele sind wir dabei /
Mit Leib und Seele sind wir Euch treu – sind wir Euch treu
Hand in Hand von Sieg zu Sieg ...

Echte Freunde gibt's selten / Echte Freunde die wahren Helden /
Die schlechte Zeiten übersteh'n / Zusammen in
die Zukunft gehen / In die Zukunft gehen
Hand in Hand von Sieg zu Sieg ...

Es folgt eine 20-minütige PAUSE, in der alle eingeladen sind, miteinander ins Gespräch zu kommen oder sich an den kulinarischen Köstlichkeiten und Getränken zu erfreuen.

8. ALLE JAHRE WIEDER

Alle Jahre wieder
Kommt das Christuskind
Auf die Erde nieder,
Wo wir Menschen sind;

Kehrt mit seinem Segen
Ein in jedes Haus,
Geht auf allen Wegen
Mit uns ein und aus;

Ist auch mir zur Seite
Still und unerkannt,
Daß es treu mich leite
An der lieben Hand.

APOLLO-WEIHNACHTSMEDLEY

Wir lassen uns überraschen!

9. O TANNENBAUM

O Tannenbaum, o Tannenbaum, wie grün sind deine Blätter! /
Du grünst nicht nur zur Sommerzeit, /
nein, auch im Winter, wenn es schneit. / O Tannenbaum,
o Tannenbaum, wie grün sind deine Blätter!

O Tannenbaum, o Tannenbaum, du kannst mir sehr gefallen! /
Wie oft hat nicht zur Weihnachtszeit /
ein Baum von dir mich hoch erfreut! / O Tannenbaum,
o Tannenbaum, du kannst mir sehr gefallen!

O Tannenbaum, o Tannenbaum, dein Kleid will mich was lehren: /
Die Hoffnung und Beständigkeit / gibt Trost und Kraft zu jeder Zeit, /
o Tannenbaum, o Tannenbaum, dein Kleid will mich was lehren.

10. JINGLE BELLS

Dashing through the snow in a one-horse open sleigh, /
O'er the fields we go, laughing all the way. / Bells on bobtail ring, making spirits bright, / What fun it is to ride and sing a sleighing song tonight.

Jingle bells, jingle bells, jingle all the way.
O, what fun it is to ride in a one-horse open sleigh. (2x)

A day or two ago I thought I'd take a ride, / And soon Miss Fannie Bright was seated by my side. / The horse was lean and lank, misfortune seemed his lot, / He got into a drifted bank and we got upsot. / **Jingle bells, jingle bells ...**

A day or two ago, the story I must tell / I went out on the snow, And on my back I fell; / A gent was riding by In a one-horse open sleigh, / He laughed as there I sprawling lay, But quickly drove away. / **Jingle bells, jingle bells ...**

Now the ground is white, go it while you're young, / Take the girls tonight and sing this sleighing song. / Just get a bobtailed bay, two-forty for his speed, / Then hitch him to an open sleigh, and crack! You'll take the lead. / **Jingle bells, jingle bells ...**

GEDICHTE VON DER JUGEND DER SPORTFREUNDE

11. IN DER WEIHNACHTSBÄCKEREI

In der Weihnachtsbäckerei
gibt es manche Leckerei /
Zwischen Mehl und Milch
macht so mancher Knilch /
eine riesengroße Kleckerei.
In der Weihnachtsbäckerei /
In der Weihnachtsbäckerei

Wo ist das Rezept geblieben von den Plätzchen, die wir lieben? Wer hat das Rezept – verschleppt? Na, dann müssen wir es packen einfach frei nach Schnauze backen! Schmeißt den Ofen an! Ran!
In der Weihnachtsbäckerei ...

Brauchen wir nicht Schokolade, Zucker, Honig und Succade und ein bischen Zimt? Das stimmt. Butter, Mehl und Milch verrühren zwischendurch einmal probieren und dann kommt das Ei – vorbei.
In der Weihnachtsbäckerei ...

Bitte mal zur Seite treten, denn wir brauchen Platz zum Kneten! Sind die Finger rein? Du Schwein! Sind die Plätzchen, die wir stechen, erstmal auf den Ofenblechen, warten wir gespannt – verbrannt!
In der Weihnachtsbäckerei ...

12. FELIZ NAVIDAD

Feliz navidad, Feliz navidad, Feliz navidad
Prospero año y felicidad
Feliz navidad, Feliz navidad, Feliz navidad
Prospero año y felicidad
I wanna wish you a merry Christmas
I wanna wish you a merry Christmas
I wanna wish you a merry Christmas
From the bottom of my heart

We wanna wish you a merry Christmas
We wanna wish you a merry Christmas
We wanna wish you a merry Christmas
From the bottom of our heart

Einmal zum Schluss:

Feliz navidad, Feliz navidad, Feliz navidad
Prospero año y felicidad

VERABSCHIEDUNG

Roland Schöler (Vorstand SFS), Jens Brakensiek (ACK)

WEIHNACHTSSEGEN

13. STILLE NACHT, HEILIGE NACHT

Stille Nacht! Heil'ge Nacht! Alles schläft, Einsam wacht /
Nur das traute heilige Paar. Holder Knab' im lockigten Haar; /
Schlafe in himmlischer Ruh! Schlafe in himmlischer Ruh!

Stille Nacht! Heil'ge Nacht! Gottes Sohn, O! wie lacht /
Lieb' aus Deinem göttlichen Mund, Da schlägt uns die rettende Stund; /
Jesus! in deiner Geburt! Jesus! in deiner Geburt!

Stille Nacht! Heil'ge Nacht! Die der Welt Heil gebracht, /
Aus des Himmels goldenen Höh'n uns der Gnaden Fülle lässt seh'n: /
Jesus in Menschengestalt! Jesus in Menschengestalt!

Stille Nacht! Heil'ge Nacht! Wo sich heut alle Macht /
Väterlicher Liebe ergoss und als Bruder Huldvoll umschloss /
Jesus die Völker der Welt! Jesus die Völker der Welt!

Stille Nacht! Heil'ge Nacht! Hirten erst kundgemacht /
Durch der Engel „Hallelujah!", Tönt es laut von fern und nah: /
„Jesus der Retter ist da! Jesus der Retter ist da!"

Wir danken allen, die das 6. Weihnachts-Singen im Leimbachstadion unterstützt und möglich gemacht haben und freuen uns schon jetzt auf das nächste Mal!

Die Sportfreunde Siegen und die Arbeitsgemeinschaft Christlicher Kirchen Siegen-Olpe-Wittgenstein wünschen allen Besucherinnen und Besuchern ein fröhliches Weihnachtsfest und ein gesegnetes neues Jahr!

WO FINDET MAN WAS?

(Getränke, Waffeln, Kuchen, Würstchen, Toiletten, Fanartikel...)

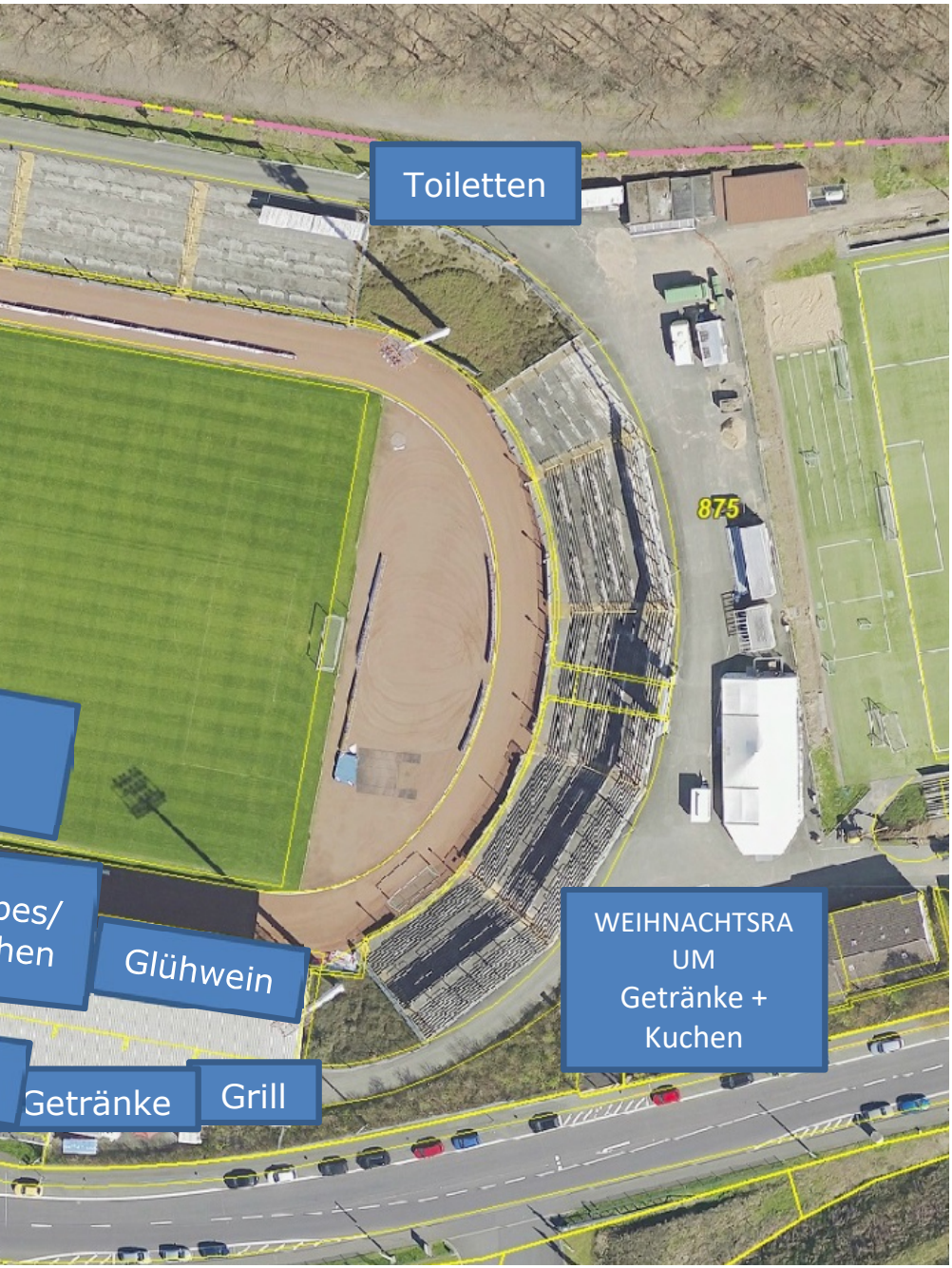

Parkplatzübersicht
Weihnachtssingen 16.12.2023

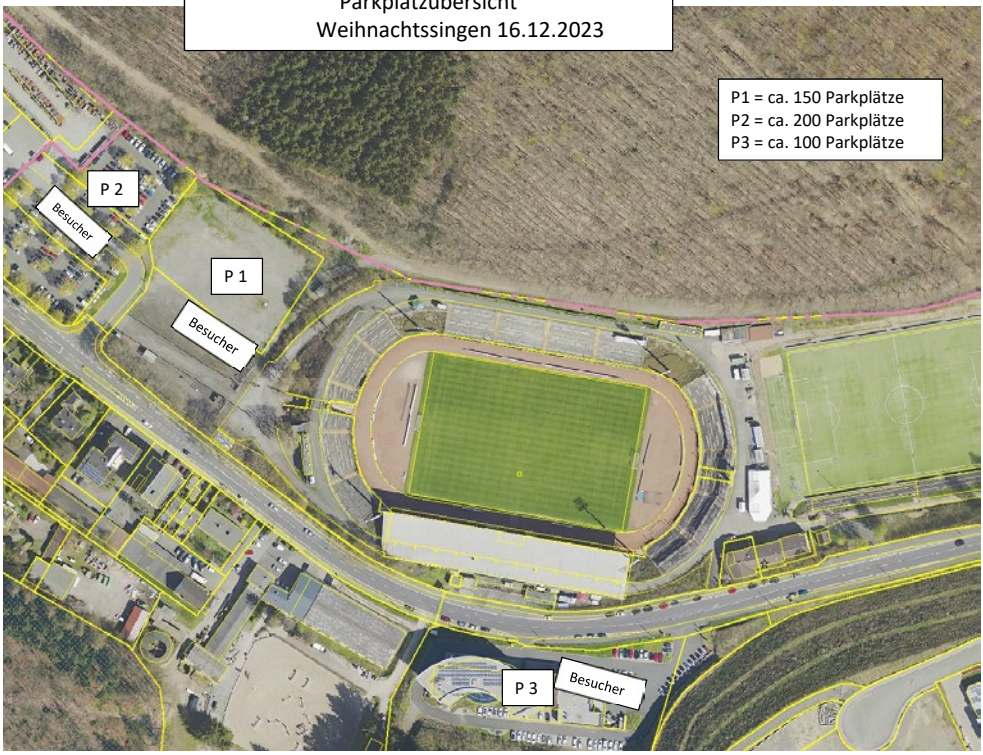

Unter dem Motto „89+1“ bieten die Sportfreunde Siegen gemeinsam mit ihrem Partner DN Marketing & Sport aus Wilnsdorf eine ganz besondere Werbemöglichkeit an. Werde jetzt Teil der Sponsorenwand und wähle dein Spielminutenfeld! Sobald du dich entschieden hast, geht dein Aufkleber in den Druck und wird so schnell wie möglich für ein Jahr auf der Sponsorenwand der Sportfreunde angebracht. Nutze als Privatperson den ***Code SFS150*** und sichere dir deinen Rabatt!

SPORTFREUNDE
SIEGEN 1899

Das

Weihnachtssingen

wird unterstützt von:

CAFE & BAR CELONA

CAFE extrablatt
Das gewisse Extra.

GAYKO
BESSERE FENSTER UND TÜREN

Krombacher

RADIO Siegen

Schloss APOTHEKE
Markt + Kreisklinikum

BEWA Gruppe

SIEGENIA®
brings spaces to life

SELGROS cash & carry

HOLZ MÜNKER
Holzhandel & Fachmarkt

Sparkasse Siegen

Volksbank in Südwestfalen eG

WERNGroup
Wir verbinden unsere Region

WILKE Family